

УТВЕРЖДАЮ
Руководитель ОСЗН

С.И. Соловьев
"01" октября 2014 г.

ПАСПОРТ ДОСТУПНОСТИ объекта социальной инфраструктуры (ОСИ)

№ 003/1

Консультативно-диагностическое отделение
Ул.В.И.Чаптынова, д12

1. Общие сведения об объекте

- 1.1. Наименование (вид) объекта: Бюджетное учреждение здравоохранения Республики Алтай «Перинатальный центр»
- 1.2 Адрес объекта: Республика Алтай, г.Горно-Алтайск, ул.В.И.Чаптынова, д.12
- 1.3. Сведения о размещении объекта:
- отдельно стоящее здание 2 этажей, 375,4 кв. м
- часть здания _____ этажей (или на _____ этаже), _____ кв. м
- наличие прилегающего земельного участка (да, нет); _____ кв. м
- 1.4. Год постройки здания 1924г, последнего капитального ремонта 2010г
- 1.5. Дата предстоящих плановых ремонтных работ: *текущего* 2015г
капитального 2020г

сведения об организации, расположенной на объекте

- 1.6. Название организации (учреждения), (полное юридическое наименование – согласно Уставу, краткое наименование): Бюджетное учреждение здравоохранения Республики Алтай «Перинатальный центр» (БУЗ РА «Перинатальный центр»)
- 1.7. Юридический адрес организации (учреждения) Республика Алтай, г.Горно-Алтайск, Ул.В.И.Чаптынова, д.1
- 1.8. Основание для пользования объектом (оперативное управление, аренда, собственность) оперативное управление
- 1.9. Форма собственности (государственная, негосударственная) государственная
- 1.10. Территориальная принадлежность (*федеральная, региональная, муниципальная*) муниципальная
- 1.11. Вышестоящая организация (*наименование*): _____

Министерство здравоохранения Республики Алтай

1.12. Адрес вышестоящей организации, другие координаты
Республика Алтай, г.Горно-Алтайск, пр.Коммунистический, д.54

2. Характеристика деятельности организации на объекте (по обслуживанию населения)

2.1. Сфера деятельности (здравоохранение, образование, социальная защита, физическая культура и спорт, культура, связь и информация, транспорт, жилой фонд, потребительский рынок и сфера услуг, другое)
здравоохранение

2.2. Виды оказываемых услуг медицинские услуги

2.3. Форма оказания услуг: (на объекте, с длительным пребыванием, в т.ч. проживанием, на дому, дистанционно): на объекте,

2.4. Категории обслуживаемого населения по возрасту: (дети, взрослые трудоспособного возраста, пожилые; все возрастные категории):
взрослые трудоспособного возраста, пожилые;

2.5. Категории обслуживаемых инвалидов: инвалиды, передвигающиеся на коляске, инвалиды с нарушениями опорно-двигательного аппарата; нарушениями зрения, нарушениями слуха, нарушениями умственного развития

2.6. Плановая мощность: посещаемость (количество обслуживаемых в день), вместимость, пропускная способность 180-190 чел

2.7. Участие в исполнении ИПР инвалида, ребенка-инвалида (да, нет)

3. Состояние доступности объекта

3.1. Путь следования к объекту пассажирским транспортом

(описать маршрут движения с использованием пассажирского транспорта)

Автобус №№1,3,4,5,6,7,8,9,20, 25,121,105,131,106,и т.д.(до остановки «Площадь Ленина») Автобус №2 (до остановки «Дом культуры»)

наличие адаптированного пассажирского транспорта к объекту

нет

3.2. Путь к объекту от ближайшей остановки пассажирского транспорта:

3.2.1. расстояние до объекта от остановки транспорта от остановки «Площадь Ленина» - 630м., от остановки «Дом культуры» - 427м.

3.2.2. время движения (пешком) 10-15 мин.

3.2.3. наличие выделенного от проезжей части пешеходного пути (да, нет)

3.2.4. Перекрестки: нерегулируемые; регулируемые, со звуковой сигнализацией, таймером; нет

3.2.5. Информация на пути следования к объекту: *акустическая, тактильная, визуальная; нет*

3.2.6. Перепады высоты на пути: *есть, нет* (описать) бордюр пешеходной дорожки.

Их обустройство для инвалидов на коляске: *да, нет*

3.3. Организация доступности объекта для инвалидов – форма обслуживания *

№ п/п	Категория инвалидов (вид нарушения)	Вариант организации доступности объекта (формы обслуживания)*
1	Все категории инвалидов и МГН	
	<i>в том числе инвалиды:</i>	
2	передвигающиеся на креслах-колясках	ВНД
3	с нарушениями опорно-двигательного аппарата	ДУ
4	с нарушениями зрения	ВНД
5	с нарушениями слуха	ДЧ-В
6	с нарушениями умственного развития	ДЧ-В

* Указывается один из вариантов: “А”, “Б”, “ДУ”, “ВНД”.

3.4. Состояние доступности основных структурно-функциональных зон

№ п/п	Основные структурно-функциональные зоны	Состояние доступности, в том числе для основных категорий инвалидов **
1	Территория, прилегающая к зданию (участок)	ДП-В
2	Вход (входы) в здание	ДУ
3	Путь (пути) движения внутри здания (в т.ч. пути эвакуации)	ДУ
4	Зона целевого назначения здания (целевого посещения объекта)	ДЧ-И (О,С,Г,У)
5	Санитарно-гигиенические помещения	ДЧ-В
6	Система информации и связи (на всех зонах)	ВНД
7	Пути движения к объекту (от остановки транспорта)	ДП-В

** Указывается: ДП-В – доступно полностью всем; ДП-И (К, О, С, Г, У) – доступно полностью избирательно (указать категории инвалидов); ДЧ-В – доступно частично всем; ДЧ-И (К, О, С, Г, У) – доступно частично избирательно (указать категории инвалидов); ДУ – доступно условно, ВНД – временно недоступно.

3.5. Итоговое заключение о состоянии доступности ОСИ:

4. Управленческое решение

4.1. Рекомендации по адаптации основных структурных элементов объекта

№ № п/п	Основные структурно-функциональные зоны объекта	Рекомендации по адаптации объекта (вид работы)*
1	Территория, прилегающая к зданию (участок)	Ремонт капитальный
2	Вход (входы) в здание	Ремонт капитальный
3	Путь (пути) движения внутри здания (в т.ч. пути эвакуации)	Ремонт капитальный
4	Зона целевого назначения здания (целевого посещения объекта)	Ремонт капитальный
5	Санитарно-гигиенические помещения	Ремонт капитальный
6	Система информации на объекте (на всех зонах)	Ремонт капитальный
7	Пути движения к объекту (от остановки транспорта)	-
8	Все зоны и участки	

* Указывается один из вариантов (видов работ): не нуждается; ремонт (текущий, капитальный); индивидуальное решение с ТСР; технические решения невозможны – организация альтернативной формы обслуживания.

4.2. Период проведения работ 2015гг.

в рамках исполнения паспорт доступности

(указывается наименование документа: программы, плана)

4.3. Ожидаемый результат (по состоянию доступности) после выполнения работ по адаптации Доступно условно

Оценка результата исполнения программы, плана (по состоянию доступности) _____

4.4. Для принятия решения требуется, не требуется *(нужное подчеркнуть)*:
Согласование

Имеется заключение уполномоченной организации о состоянии доступности объекта *(наименование документа и выдавшей его организации, дата)*, прилагается

4.5. Информация размещена (обновлена) на Карте доступности субъекта Российской Федерации дата «Жить вместе» 02.10.2014г
(наименование сайта, портала)

5. Особые отметки

Паспорт сформирован на основании:

1. Анкеты (информации об объекте) от “ 01 ” октября 20 14 г.

2. Акта обследования объекта: № акта 1
от “ 01 ” октября 20 14 г.

3. Решения Комиссии БУЗ РА «Перинатальный центр»
от “ 01 ” октября 20 14 г.



АНКЕТА
 (информация об объекте социальной инфраструктуры)
К ПАСПОРТУ ДОСТУПНОСТИ ОСИ
 № 003/1
 (КДО)

1. Общие сведения об объекте

- 1.1. Наименование (вид) объекта Бюджетное учреждение здравоохранения Республики Алтай «Перинатальный центр»
- 1.2. Адрес объекта г.Горно-Алтайск. ул.В.И.Чаптынова, д.1
- 1.3. Сведения о размещении объекта:
 - отдельно стоящее здание 2 этажей, 375,40 кв. м
 - часть здания _____ этажей (или на _____ этаже), _____ кв. м
- 1.4. Год постройки здания 1924г, последнего капитального ремонта 2010г
- 1.5. Дата предстоящих плановых ремонтных работ: текущего 2015, капитального 2020г
- сведения об организации, расположенной на объекте
- 1.6. Название организации (учреждения) (полное юридическое наименование – согласно Уставу, краткое наименование) : Бюджетное учреждение здравоохранения Республики Алтай «Перинатальный центр»
- 1.7. Юридический адрес организации (учреждения) _____
Республика Алтай. г.Горно-Алтайск. ул.В.И.Чаптынова. д.1
- 1.8. Основание для пользования объектом (оперативное управление, аренда, собственность)
- 1.9. Форма собственности (государственная, негосударственная)
- 1.10. Территориальная принадлежность (федеральная, региональная, муниципальная)
- 1.11. Вышестоящая организация (наименование)
Министерство здравоохранения Республики Алтай

1.12. Адрес вышестоящей организации, другие координаты
г.Горно-Алтайск, пр.Коммунистический. д.54

2. Характеристика деятельности организации на объекте

2.1. Сфера деятельности (здравоохранение, образование, социальная защита, физическая культура и спорт, культура, связь и информация, транспорт, жилой фонд, потребительский рынок и сфера услуг, другое)

2.2. Виды оказываемых услуг медицинские услуги

2.3. Форма оказания услуг: (на объекте, с длительным пребыванием, в т.ч. проживанием, на дому, дистанционно)

2.4. Категории обслуживаемого населения по возрасту: (дети, взрослые трудоспособного возраста, пожилые; все возрастные категории)

2.5. Категории обслуживаемых инвалидов: инвалиды, передвигающиеся на коляске, инвалиды с нарушениями опорно-двигательного аппарата; нарушениями зрения, нарушениями слуха, нарушениями умственного развития

2.6. Плановая мощность: посещаемость (количество обслуживаемых в день), вместимость, пропускная способность 180-190 чел

2.7. Участие в исполнении ИПР инвалида, ребенка-инвалида (да, нет)

3. Состояние доступности объекта для инвалидов и других маломобильных групп населения (МГН)

3.1. Путь следования к объекту пассажирским транспортом

(описать маршрут движения с использованием пассажирского транспорта)

Автобус №№1,3,4,5,6,7,8,9,20, 25,121,105,131,106,и т.д.(до остановки «Площадь Ленина») Автобус №2 (до остановки «Дом культуры»).

наличие адаптированного пассажирского транспорта к объекту

нет

3.2. Путь к объекту от ближайшей остановки пассажирского транспорта:

3.2.1. расстояние до объекта от остановки транспорта от остановки «Площадь Ленина» - 630м., от остановки «Дом культуры» - 427м.

3.2.2. время движения (пешком) 10-15 мин.

3.2.3. наличие выделенного от проезжей части пешеходного пути (да, нет)

3.2.4. Перекрестки: нерегулируемые; регулируемые, со звуковой сигнализацией, таймером; нет

3.2.5. Информация на пути следования к объекту: акустическая, тактильная, визуальная; нет

3.2.6. Перепады высоты на пути: есть, нет (описать бордюры пешеходной дорожки). Их обустройство для инвалидов на коляске: да, нет

Подготовлено с использованием системы КонсультантПлюс

3.3. Вариант организации доступности ОСИ (формы обслуживания)* с учетом СП 35-101-2001

№ п/п	Категория инвалидов (вид нарушения)	Вариант организации доступности объекта
1	Все категории инвалидов и МГН	
	<i>в том числе инвалиды:</i>	
2	передвигающиеся на креслах-колясках	ВНД
3	с нарушениями опорно-двигательного аппарата	ДУ
4	с нарушениями зрения	ВНД
5	с нарушениями слуха	ДЧ-В
6	с нарушениями умственного развития	ДЧ-В

* Указывается один из вариантов: "А", "Б", "ДУ", "ВНД".

4. Управленческое решение (предложения по адаптации основных структурных элементов объекта)

№ п/п	Основные структурно-функциональные зоны объекта	Рекомендации по адаптации объекта (вид работы)*
1	Территория, прилегающая к зданию (участок)	ДП-В
2	Вход (входы) в здание	ДУ
3	Путь (пути) движения внутри здания (в т.ч. пути эвакуации)	ДУ
4	Зона целевого назначения здания (целевого посещения объекта)	ДЧ-И (О,С,Г,У)
5	Санитарно-гигиенические помещения	ДЧ-В
6	Система информации на объекте (на всех зонах)	ВНД
7	Пути движения к объекту (от остановки транспорта)	ДП-В
8	Все зоны и участки	

* Указывается один из вариантов (видов работ): не нуждается; ремонт (текущий, капитальный); индивидуальное решение с ТСП; технические решения невозможны – организация альтернативной формы обслуживания.

Размещение информации на Карте доступности субъекта Российской Федерации согласовано

Савина И.Б. п.н. 8(28822) 47753
(подпись, Ф.И.О., должность; координаты для связи уполномоченного представителя объекта)

Приложение А.4

УТВЕРЖДАЮ
Руководитель ОСЗН
Сосоловский С.В.
"01" октября 2019 г.

АКТ ОБСЛЕДОВАНИЯ
объекта социальной инфраструктуры
К ПАСПОРТУ ДОСТУПНОСТИ ОСИ
№ 003/1
(КДО)

1. Общие сведения об объекте

- 1.1. Наименование (вид) объекта Бюджетное учреждение здравоохранения Республики Алтай «Перинатальный центр»
- 1.2. Адрес объекта г.Горно-Алтайск. ул.В.И.Чаптынова, д.1
- 1.3. Сведения о размещении объекта:
- отдельно стоящее здание 2 этажей, 375,4 кв. м
- часть здания _____ этажей (или на _____ этаже), _____ кв. м
- 1.4. Год постройки здания 1924г, последнего капитального ремонта 2010г
- 1.5. Дата предстоящих плановых ремонтных работ: текущего 2015г
капитального 2020г

сведения об организации, расположенной на объекте

- 1.6. Название организации (учреждения) (полное юридическое наименование – согласно Уставу, краткое наименование) : Бюджетное учреждение здравоохранения Республики Алтай «Перинатальный центр»
- 1.7. Юридический адрес организации (учреждения) _____
Республика Алтай. г.Горно-Алтайск. ул.В.И.Чаптынова. д.1 _____

2. Характеристика деятельности организации на объекте

Дополнительная информация _____

3. Состояние доступности объекта

3.1. Путь следования к объекту пассажирским транспортом

(описать маршрут движения с использованием пассажирского транспорта) Автобус №№1,3,4,5,6,7,8,9,20, 25,121,105,131,106,и т.д.(до остановки «Площадь Ленина») Автобус №2 (до остановки «Дом культуры»).
наличие адаптированного пассажирского транспорта к объекту
нет

3.2. Путь к объекту от ближайшей остановки пассажирского транспорта:

3.2.1. расстояние до объекта от остановки транспорта от остановки «Площадь Ленина» - 630м., от остановки «Дом культуры» - 427м.

3.2.2. время движения (пешком) 10-15 мин.

3.2.3. наличие выделенного от проезжей части пешеходного пути (да, нет),

3.2.4. Перекрестки: нерегулируемые; регулируемые, со звуковой сигнализацией, таймером; нет

3.2.5. Информация на пути следования к объекту: акустическая, тактильная, визуальная; нет

3.2.6. Перепады высоты на пути: есть, нет (описать бордюры пешеходной дорожки.)

Их обустройство для инвалидов на коляске: да, нет

()

3.3. Организация доступности объекта для инвалидов – форма обслуживания

№ п/п	Категория инвалидов (вид нарушения)	Вариант организации доступности объекта (формы обслуживания)*
1	Все категории инвалидов и МГН	
	<i>в том числе инвалиды:</i>	
2	передвигающиеся на креслах-колясках	ВНД
3	с нарушениями опорно-двигательного аппарата	ДУ
4	с нарушениями зрения	ВНД
5	с нарушениями слуха	ДЧ-В
6	с нарушениями умственного развития	ДЧ-В

* Указывается один из вариантов: “А”, “Б”, “ДУ”, “ВНД”.

3.4. Состояние доступности основных структурно-функциональных зон

№ п/п	Основные структурно-функциональные зоны	Состояние доступности, в том числе для основных категорий инвалидов **	Приложение	
			№ на плане	№ фото
1	Территория, прилегающая к зданию (участок)	ДУ		1,2
2	Вход (входы) в здание	ДУ		3,4
3	Путь (пути) движения внутри здания (в т.ч. пути эвакуации)	ДУ		7
4	Зона целевого назначения здания (целевого посещения объекта)	ДЧ-И (О,С,Г,У)		8
5	Санитарно-гигиенические помещения	ДЧ-В		11,12
6	Система информации и связи (на всех зонах)	ВНД		11
7	Пути движения к объекту (от остановки транспорта)	ДП-В		

** Указывается: ДП-В – доступно полностью всем; ДП-И (К, О, С, Г, У) – доступно полностью избирательно (указать категории инвалидов); ДЧ-В – доступно частично всем; ДЧ-И (К, О, С, Г, У) – доступно частично избирательно (указать категории инвалидов); ДУ – доступно условно; ВНД – недоступно.

3.5. ИТОГОВОЕ ЗАКЛЮЧЕНИЕ о состоянии доступности ОСИ:

4. Управленческое решение (проект)

4.1. Рекомендации по адаптации основных структурных элементов объекта:

№ п/п	Основные структурно-функциональные зоны объекта	Рекомендации по адаптации объекта (вид работы)*
1	Территория, прилегающая к зданию (участок)	Ремонт капитальный
2	Вход (входы) в здание	Ремонт капитальный
3	Путь (пути) движения внутри здания (в т.ч. пути эвакуации)	Ремонт капитальный
4	Зона целевого назначения здания (целевого посещения объекта)	Ремонт капитальный
5	Санитарно-гигиенические помещения	Ремонт капитальный
6	Система информации на объекте (на всех зонах)	Ремонт капитальный
7	Пути движения к объекту (от остановки транспорта)	Не нуждается
8	Все зоны и участки	

* Указывается один из вариантов (видов работ): не нуждается; ремонт (текущий, капитальный); индивидуальное решение с ТСР; технические решения невозможны – организация альтернативной формы обслуживания.

4.2. Период проведения работ 2015-2016гг

в рамках исполнения паспорт доступности

(указывается наименование документа: программы, плана)

4.3. Ожидаемый результат (по состоянию доступности) после выполнения работ по адаптации доступно условно

Оценка результата исполнения программы, плана (по состоянию доступности) удовлетворительно

4.4. Для принятия решения требуется, не требуется *(нужное подчеркнуть)*:

4.4.1. согласование на Комиссии _____

(наименование Комиссии по координации деятельности в сфере обеспечения доступной среды жизнедеятельности для инвалидов и других МГН)

4.4.2. согласование работ с надзорными органами *(в сфере проектирования и строительства, архитектуры, охраны памятников, другое – указать)*

4.4.3. техническая экспертиза; разработка проектно-сметной документации;

4.4.4. согласование с вышестоящей организацией (собственником объекта);

4.4.5. согласование с общественными организациями инвалидов _____;

4.4.6. другое _____.

Имеется заключение уполномоченной организации о состоянии доступности объекта (*наименование документа и выдавшей его организации, дата*), прилагается

4.7. Информация может быть размещена (обновлена) на Карте доступности субъекта Российской Федерации _____

(*наименование сайта, портала*)

5. Особые отметки

ПРИЛОЖЕНИЯ:

Результаты обследования:

1. Территории, прилегающей к объекту	на	<u>2</u>	л.
2. Входа (входов) в здание	на	<u>2</u>	л.
3. Путей движения в здании	на	<u>4</u>	л.
4. Зоны целевого назначения объекта	на	<u>4</u>	л.
5. Санитарно-гигиенических помещений	на	<u>3</u>	л.
6. Системы информации (и связи) на объекте	на	<u>2</u>	л.

Результаты фотофиксации на объекте _____ на 7 л.

Поэтажные планы, паспорт БТИ _____ на 9 л.

Другое (в том числе дополнительная информация о путях движения к объекту) _____

Руководитель
рабочей группы г.г. Вас А.В. Демин
(Должность, Ф.И.О.) (Подпись)

Члены рабочей группы Зав. кафедрой Султанов
(Должность, Ф.И.О.) (Подпись)

Уч. сек. Виноградова Васильев
(Должность, Ф.И.О.) (Подпись)

В том числе:
Администрация Вигини С.А.
по охране труда, инженер Курочкин С.А.

представители общественных
организаций инвалидов Председ. А.А.В. Зинovieв Вин
(Должность, Ф.И.О.) (Подпись)

Зайдасбура И.И. Зайдасбура
(Должность, Ф.И.О.) (Подпись)

представители организации,
расположенной на объекте _____
(Должность, Ф.И.О.) (Подпись)

(Должность, Ф.И.О.) (Подпись)

Управленческое решение согласовано "01" октября 20 14 г.
(протокол № 1)

Комиссией (название) БЧЗ РА «Перинатальный центр»

ФОТО-ФИКСАЦИЯ ЗДАНИЯ КДО:

Фото №1

Пути движения на территории



Фото №2

Пути движения на территории



Фото №3

Вход в здание.

Входная площадка

Дверь входная



Фото №4

Тамбур



Фото №5

Лестница



Фото №6

коридор



Фото №7

Путь эвакуации



Фото №8

Кабинетная форма обслуживания



Фото №9

Выключатель



Фото №10

Розетка



Фото №11

Туалетная комната



Фото №12

Туалетная комната



Фото №11

Акустические средства





**Федеральная служба
Государственной регистрации,
кадастра и картографии
Филиал ФГУП "Ростехинвентаризация - Федеральное БТИ" по
Республике Алтай г. Горно-Алтайск
ТЕХНИЧЕСКИЙ ПАСПОРТ**

на Здание
(тип объекта учета)

Дом ребенка
(наименование объекта)

Адрес (местоположение) объекта учёта:

Субъект Российской Федерации	<i>Республика Алтай</i>	
Район		
Муниципальное образование	тип	<i>городской округ</i>
	наименование	<i>г. Горно-Алтайск</i>
Населённый пункт	тип	<i>город</i>
	наименование	<i>Горно-Алтайск</i>
Улица (проспект, переулок и т.д.)	тип	<i>улица</i>
	наименование	<i>В.И. Чаптынова</i>
Номер дома	<i>№12</i>	
Номер корпуса		
Номер строения		
Литера	<i>А</i>	
Иное описание местоположения		

Сведения о ранее произведённой постановке на технический учёт в ОТИ

Инвентарный номер _____
Кадастровый номер _____

Штамп органа государственного технического учета о внесении сведений в
Единый государственный реестр объектов капитального строительства (ЕГРОКС)

Наименование учетного органа Филиал ФГУП "Ростехинвентаризация-Федеральное БТИ" по РА
Инвентарный номер 84:401:08662:0100:20012
Кадастровый номер _____
Дата внесения сведений в ЕГРОКС _____

Паспорт составлен по состоянию на " 13 " января 2011г.

Заместитель директора
М.П.



(подпись)

(Куртова Л.А.)

(Фамилия И. О.)

Экспликация

Дата записи	Литера по плану	Этаж (начальная с подвального)	№ помещения (квартиры)	Номер комнаты, кухни, коридора и т.д.	Назначение частей помещения: жилая комната, конторское помещение, классная комната, больничная палата т.д.	Площадь по внутреннему обмеру (кв.м.)										площадь лестничных клеток	высота помещения внутри от пола до
						Общая	в том числе								подсобная		
							конторская	гараж	культурно-просветит.	коммунально-бытовая	лечебная	по назначению					
1	2	3	4	5	6	7	8	9	10	11	12	13	14	15	16	17	
	A	2	1	1	лест.к-ка	14,5								8,7			
				2	раздевалка	8,7						8,6					
				3	кабинет	8,6						14,2					
				4	кабинет	14,2						24,0					
				5	кабинет	24,0						13,7					
				6	кабинет	13,7								12,6			
				7	коридор	12,6											
				8	кабинет УЗИ	7,6						7,6					
				9	кабинет УЗИ	7,6										9,0	
				10	лест.к-ка	9,0									2,0		
				11	туалет	2,0									28,8		
				12	коридор	28,8									4,0		
				13	коридор	4,0							11,0				
				14	кабинет сестры хоз.	11,0						25,5					
				15	кабинет	25,5						14,4					
				16	кабинет	14,4						6,5					
				17	предоперационная	6,5									3,0		
				18	коридор	3,0									22,5		
				19	коридор	22,5									3,4		
				20	туалет	3,4									2,6		
				21	коридор	2,6						13,6					
				22	операционная	13,6						11,5					
				23	операционная	11,5										8,6	
				24	лест.к-ка	8,6									87,6	32,1	
					Итого по 2 этажу:	277,9						147,2	11,0		87,6	32,1	
															22,8		
	A		манс	1	мансарда	22,8									22,8		
					Итого по мансарде:	22,8											
															28,6		
	A		подв.	1	подвал	28,6									14,6		
				2	подвал	14,6									18,1		
				3	подвал	18,1									61,3		
					Итого по подвалу:	61,3											
					Всего по зданию с подвалом:	635,1						256,5	61,6		248,3	68,7	

Экспликация

Дата записи	Литера по плану	Этаж (начинная с подвального)	№ помещения (квартиры)	Номер комнаты, кухни, коридора и т.п.	Назначение частей помещения: жилая комната, конторское помещение, классная комната, больничная палата т.д.	Площадь по внутреннему обмеру (кв.м.)										Площадь лестничных клеток	Высота помещения внутри от пола до
						Общая	в том числе								подсобная		
							конторская	гараж	культурно-просветит.	коммунально-бытовая	лечебная	по назначению					
1	2	3	4	5	6	7	8	9	10	11	12	13	14	15	16	17	
	А	1	1	1	тамбур	2,3								2,3			
				2	лест.к-ка	19,4									19,4		
				3	склад	3,8						3,8					
				4	коридор	3,3								3,3			
				5	кабинет ст. акуш.	9,2					9,2						
				6	процедурный кабинет	8,1					8,1						
				7	подсобная	7,5								7,5			
				8	гардероб	8,6						8,6					
				9	коридор	2,9								2,9			
				10	кабинет	15,7					15,7						
				11	кабинет	9,9					9,9						
				12	лест.к-ка	8,4									8,4		
				13	кабинет	4,6					4,6						
				14	подсобное	8,8									8,8		
				15	кабинет	10,3					10,3						
				16	коридор	17,4								17,4			
				17	мочная	6,4						6,4					
				18	подсобное	0,7								0,7			
				19	склад	3,3						3,3					
				20	коридор	32,0								32,0			
				21	кабинет	14,2					14,2						
				22	кабинет	22,7					22,7						
				23	кабинет	14,6					14,6						
				24	туалет	1,9								1,9			
				25	регистратура	28,5						28,5					
				26	лест.к-ка	8,6								8,6			
					Итого по 1 этажу:	273,1					109,3	50,6		76,6	36,6		

кв. 20

Полтажный план строения
по ул. В. И. Чаптынова №12
Масштаб 1:100 Лит "А" 1 этаж

4.000 кв. м

200 м

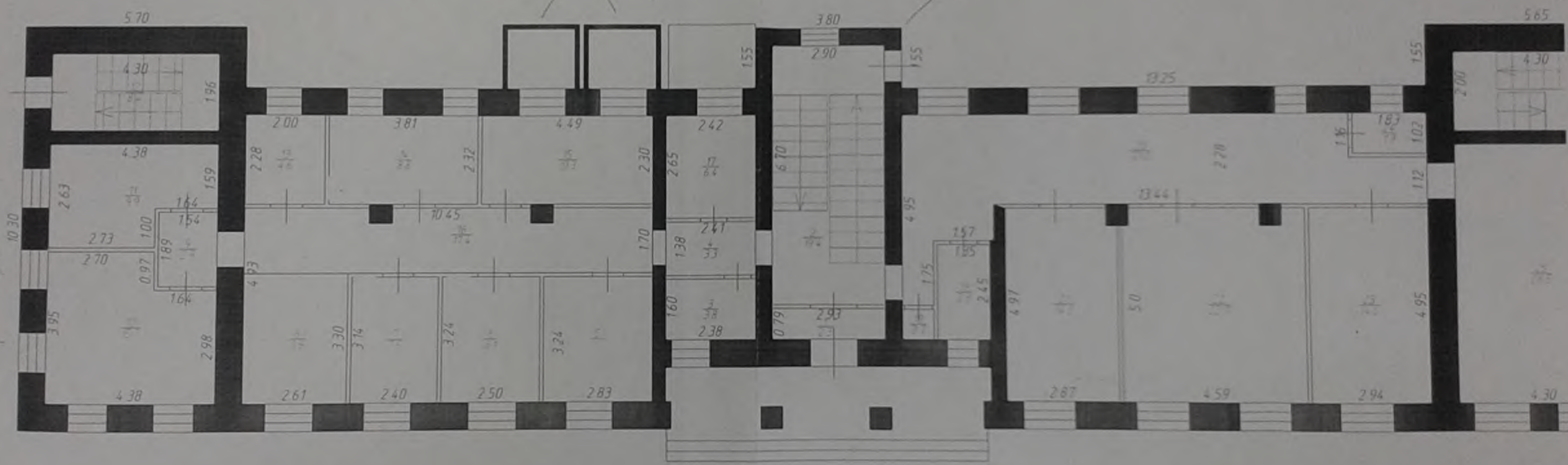

кв. 20

