

Приложение А.2

УТВЕРЖДАЮ  
Руководитель ОСЗН  
*Самматова Т.В.*  
"01" октября 2014г.

**ПАСПОРТ ДОСТУПНОСТИ**  
**объекта социальной инфраструктуры (ОСИ)**  
**№ 003**  
**Здание родильного дома**

**1. Общие сведения об объекте**

- 1.1. Наименование (вид) объекта: Бюджетное учреждение здравоохранения Республики Алтай «Перинатальный центр»
- 1.2 Адрес объекта: Республика Алтай, г.Горно-Алтайск, ул.В.И.Чаптынова, д.1
- 1.3. Сведения о размещении объекта:  
- отдельно стоящее здание 3 этажей, 1129,0 кв. м  
- часть здания \_\_\_\_\_ этажей (или на \_\_\_\_\_ этаже), \_\_\_\_\_ кв. м  
- наличие прилегающего земельного участка (да, нет); \_\_\_\_\_ кв. м
- 1.4. - Год постройки здания 1975г, последнего капитального ремонта Нет
- 1.5. Дата предстоящих плановых ремонтных работ: текущего 2014г-2015г, капитального 2020г

сведения об организации, расположенной на объекте

- 1.6. Название организации (учреждения), (полное юридическое наименование – согласно Уставу, краткое наименование): Бюджетное учреждение здравоохранения Республики Алтай «Перинатальный центр» (БУЗ РА «Перинатальный центр» )
- 1.7. Юридический адрес организации (учреждения) Республика Алтай, г.Горно-Алтайск, Ул.В.И.Чаптынова, д.1
- 1.8. Основание для пользования объектом (оперативное управление, аренда, собственность) оперативное управление
- 1.9. Форма собственности (государственная, негосударственная) государственная
- 1.10. Территориальная принадлежность (федеральная, региональная, муниципальная) муниципальная

1.11. Вышестоящая организация (*наименование*):

Министерство здравоохранения Республики Алтай

1.12. Адрес вышестоящей организации, другие координаты

Республика Алтай, г.Горно-Алтайск, пр.Коммунистический, д.54

---

## **2. Характеристика деятельности организации на объекте**

*(по обслуживанию населения)*

2.1. Сфера деятельности (*здравоохранение, образование, социальная защита, физическая культура и спорт, культура, связь и информация, транспорт, жилой фонд, потребительский рынок и сфера услуг, другое*)  
здравоохранение

---

2.2. Виды оказываемых услуг медицинские услуги

---

2.3. Форма оказания услуг: (на объекте, с длительным пребыванием, в т.ч. проживанием, на дому, дистанционно): на объекте, с длительным пребыванием

2.4. Категории обслуживаемого населения по возрасту: (дети, взрослые трудоспособного возраста, пожилые; все возрастные категории):

взрослые трудоспособного возраста, пожилые;

2.5. Категории обслуживаемых инвалидов: инвалиды, передвигающиеся на коляске, инвалиды с нарушениями опорно-двигательного аппарата; нарушениями зрения, нарушениями слуха, нарушениями умственного развития

2.6. Плановая мощность: посещаемость (количество обслуживаемых в день), вместимость, пропускная способность 84 чел

---

2.7. Участие в исполнении ИПР инвалида, ребенка-инвалида (да, нет)

---

## **3. Состояние доступности объекта**

### **3.1. Путь следования к объекту пассажирским транспортом**

(описать маршрут движения с использованием пассажирского транспорта)

Автобус №№1,3,4,5,6,7,8,9,20, 25,121,105,131,106,и т.д.(до остановки «Площадь Ленина») Автобус №2 (до остановки «Дом культуры»).

наличие адаптированного пассажирского транспорта к объекту

нет

---

### **3.2. Путь к объекту от ближайшей остановки пассажирского транспорта:**

3.2.1. расстояние до объекта от остановки транспорта от остановки «Площадь Ленина» - 620м., от остановки «Дом культуры» - 420м.

3.2.2. время движения (пешком) 10-15 мин.

3.2.3. наличие выделенного от проезжей части пешеходного пути (да, нет)

3.2.4. Перекрестки: **нерегулируемые**; регулируемые, со звуковой сигнализацией, таймером; *нет*

3.2.5. Информация на пути следования к объекту: акустическая, тактильная, визуальная; **нет**

3.2.6. Перепады высоты на пути: **есть**, *нет* (описать) **бордюр пешеходной дорожки**.

Их обустройство для инвалидов на коляске: **да**, *нет* ( \_\_\_\_\_ )

### 3.3. Организация доступности объекта для инвалидов – форма обслуживания \*

№ п/п	Категория инвалидов (вид нарушения)	Вариант организации доступности объекта (формы обслуживания)*
1	Все категории инвалидов и МГН	
	<i>в том числе инвалиды:</i>	
2	передвигающиеся на креслах-колясках	ВНД
3	с нарушениями опорно-двигательного аппарата	ДУ
4	с нарушениями зрения	ВНД
5	с нарушениями слуха	ДЧ-В
6	с нарушениями умственного развития	ДЧ-В

\* Указывается один из вариантов: “А”, “Б”, “ДУ”, “ВНД”.

### 3.4. Состояние доступности основных структурно-функциональных зон

№ п/п	Основные структурно-функциональные зоны	Состояние доступности, в том числе для основных категорий инвалидов **
1	Территория, прилегающая к зданию (участок)	ДУ
2	Вход (входы) в здание	ДУ
3	Путь (пути) движения внутри здания (в т.ч. пути эвакуации)	ДУ
4	Зона целевого назначения здания (целевого посещения объекта)	ДЧ-И (О,С,Г.У)
5	Санитарно-гигиенические помещения	ДЧ-В
6	Система информации и связи (на всех зонах)	ВНД
7	Пути движения к объекту (от остановки транспорта)	ДП-В

\*\* Указывается: ДП-В – доступно полностью всем; ДП-И (К, О, С, Г, У) – доступно полностью избирательно (указать категории инвалидов); ДЧ-В – доступно частично всем; ДЧ-И (К, О, С, Г, У) – доступно частично избирательно (указать категории инвалидов); ДУ – доступно условно, ВНД – временно недоступно.

### 3.5. Итоговое заключение о состоянии доступности ОСИ:

## 4. Управленческое решение

### 4.1. Рекомендации по адаптации основных структурных элементов объекта

№ № п/п	Основные структурно-функциональные зоны объекта	Рекомендации по адаптации объекта (вид работы)*
1	Территория, прилегающая к зданию (участок)	Ремонт капитальный
2	Вход (входы) в здание	Ремонт капитальный
3	Путь (пути) движения внутри здания (в т.ч. пути эвакуации)	Ремонт капитальный
4	Зона целевого назначения здания (целевого посещения объекта)	Ремонт капитальный
5	Санитарно-гигиенические помещения	Ремонт капитальный
6	Система информации на объекте (на всех зонах)	Ремонт капитальный
7	Пути движения к объекту (от остановки транспорта)	-
8	Все зоны и участки	

\* Указывается один из вариантов (видов работ): не нуждается; ремонт (текущий, капитальный); индивидуальное решение с ТСР; технические решения невозможны – организация альтернативной формы обслуживания.

4.2. Период проведения работ 2014-2015гг.

в рамках исполнения паспорт доступности

*(указывается наименование документа: программы, плана)*

4.3. Ожидаемый результат (по состоянию доступности) после выполнения работ по адаптации Доступно условно

Оценка результата исполнения программы, плана (по состоянию доступности) \_\_\_\_\_

4.4. Для принятия решения требуется, не требуется (*нужное подчеркнуть*):  
Согласование

Имеется заключение уполномоченной организации о состоянии доступности объекта (*наименование документа и выдавшей его организации, дата*), прилагается

---

4.5. Информация размещена (обновлена) на Карте доступности субъекта Российской Федерации дата «Жить вместе» 02.10.2014г  
*(наименование сайта, портала)*

### 5. Особые отметки

Паспорт сформирован на основании:

1. Анкеты (информации об объекте) от “ 01 ”            октября            20 14 г.

2. Акта обследования объекта: № акта 003

от “ 01 ”            октября            20 14 г.

3. Решения Комиссии БУЗ РА «Перинатальный центр»

от “ 01 ”            октября            20 14 г.

Приложение А.3



**АНКЕТА**  
 (информация об объекте социальной инфраструктуры)  
 К ПАСПОРТУ ДОСТУПНОСТИ ОСИ  
 № 003(РОДДОМ)

**1. Общие сведения об объекте**

- 1.1. Наименование (вид) объекта Бюджетное учреждение здравоохранения Республики Алтай «Перинатальный центр»  
 1.2. Адрес объекта г.Горно-Алтайск. ул.В.И.Чаптынова, д.1  
 1.3. Сведения о размещении объекта:  
 - отдельно стоящее здание 3 этажей, 1129,0 кв. м  
 - часть здания \_\_\_\_\_ этажей (или на \_\_\_\_\_ этаже), \_\_\_\_\_ кв. м  
 1.4. -Год постройки здания 1975, последнего капитального ремонта  
Нет  
 1.5. Дата предстоящих плановых ремонтных работ: текущего 2014-2015  
 капитального 2020г

сведения об организации, расположенной на объекте

- 1.6. Название организации (учреждения) (полное юридическое наименование – согласно Уставу, краткое наименование) : Бюджетное учреждение здравоохранения Республики Алтай «Перинатальный центр»  
 1.7. Юридический адрес организации (учреждения) \_\_\_\_\_  
Республика Алтай. г.Горно-Алтайск. ул.В.И.Чаптынова. д.1  
 1.8. Основание для пользования объектом (оперативное управление, аренда, собственность)  
 1.9. Форма собственности (государственная, негосударственная)  
 1.10. Территориальная принадлежность (федеральная, региональная, муниципальная)  
 1.11. Вышестоящая организация (наименование)  
Министерство здравоохранения Республики Алтай  
 1.12. Адрес вышестоящей организации, другие координаты  
г.Горно-Алтайск, пр.Коммунистический. д.54



## 2. Характеристика деятельности организации на объекте

2.1. Сфера деятельности (здравоохранение, образование, социальная защита, физическая культура и спорт, культура, связь и информация, транспорт, жилой фонд, потребительский рынок и сфера услуг, другое)

---

2.2. Виды оказываемых услуг медицинские услуги

---

2.3. Форма оказания услуг: (на объекте, с длительным пребыванием, в т.ч. проживанием, на дому, дистанционно)

2.4. Категории обслуживаемого населения по возрасту: (дети, взрослые трудоспособного возраста, пожилые; все возрастные категории)

2.5. Категории обслуживаемых инвалидов: инвалиды, передвигающиеся на коляске, инвалиды с нарушениями опорно-двигательного аппарата; нарушениями зрения, нарушениями слуха, нарушениями умственного развития

2.6. Плановая мощность: посещаемость (количество обслуживаемых в день), вместимость, пропускная способность 84 чел

---

2.7. Участие в исполнении ИПР инвалида, ребенка-инвалида (да, нет)

## 3. Состояние доступности объекта для инвалидов и других маломобильных групп населения (МГН)

### 3.1. Путь следования к объекту пассажирским транспортом

(описать маршрут движения с использованием пассажирского транспорта)

Автобус №№1,3,4,5,6,7,8,9,20, 25,121,105,131,106,и т.д.(до остановки «Площадь Ленина») Автобус №2 (до остановки «Дом культуры»)-

наличие адаптированного пассажирского транспорта к объекту

нет

---

### 3.2. Путь к объекту от ближайшей остановки пассажирского транспорта:

3.2.1. расстояние до объекта от остановки транспорта от остановки «Площадь Ленина» - 620м., от остановки «Дом культуры» - 420м.

3.2.2. время движения (пешком) 10-15 мин.

3.2.3. наличие выделенного от проезжей части пешеходного пути (да, нет)

3.2.4. Перекрестки: нерегулируемые; регулируемые, со звуковой сигнализацией, таймером; нет

3.2.5. Информация на пути следования к объекту: акустическая, тактильная, визуальная; нет

3.2.6. Перепады высоты на пути: есть, нет (описать бордюры пешеходной дорожки.

Их обустройство для инвалидов на коляске: да, нет

### 3.3. Вариант организации доступности ОСИ (формы обслуживания)\* с учетом СП 35-101-2001

№ п/п	Категория инвалидов (вид нарушения)	Вариант организации доступности объекта
1	Все категории инвалидов и МГН	
	<i>в том числе инвалиды:</i>	
2	передвигающиеся на креслах-колясках	ВНД
3	с нарушениями опорно-двигательного аппарата	ДУ
4	с нарушениями зрения	ВНД
5	с нарушениями слуха	ДЧ-В
6	с нарушениями умственного развития	ДЧ-В

\* Указывается один из вариантов: "А", "Б", "ДУ", "ВНД".

### 4. Управленческое решение (предложения по адаптации основных структурных элементов объекта)

№ п/п	Основные структурно-функциональные зоны объекта	Рекомендации по адаптации объекта (вид работы)*
1	Территория, прилегающая к зданию (участок)	ДП-В
2	Вход (входы) в здание	ДУ
3	Путь (пути) движения внутри здания (в т.ч. пути эвакуации)	ДУ
4	Зона целевого назначения здания (целевого посещения объекта)	ДЧ-И (О,С,Г,У)
5	Санитарно-гигиенические помещения	ДЧ-В
6	Система информации на объекте (на всех зонах)	ВНД
7	Пути движения к объекту (от остановки транспорта)	ДП-В
8	Все зоны и участки	

\* Указывается один из вариантов (видов работ): не нуждается; ремонт (текущий, капитальный); индивидуальное решение с ТСР; технические решения невозможны - организация альтернативной формы обслуживания.

Размещение информации на Карте доступности субъекта Российской Федерации согласовано

*М.Б. Сабина* М.Б. 8387-22 47433  
(подпись, Ф.И.О., должность; координаты для связи  
уполномоченного представителя объекта)



Приложение А.4

УТВЕРЖДАЮ  
Руководитель ОСЗН

  
Самодина Т.В.  
 "01" октября 2014 г.

**АКТ ОБСЛЕДОВАНИЯ**  
**объекта социальной инфраструктуры**  
**К ПАСПОРТУ ДОСТУПНОСТИ ОСИ**  
 № 003(РОДДОМ)

**1. Общие сведения об объекте**

- 1.1. Наименование (вид) объекта Бюджетное учреждение здравоохранения Республики Алтай «Перинатальный центр»
- 1.2. Адрес объекта г.Горно-Алтайск, ул.В.И.Чаптынова, д.1
- 1.3. Сведения о размещении объекта:  
 - отдельно стоящее здание 3 этажей, 1129,0 кв. м  
 - часть здания \_\_\_\_\_ этажей (или на \_\_\_\_\_ этаже), \_\_\_\_\_ кв. м
- 1.4. Год постройки здания 1975, последнего капитального ремонта Нет
- 1.5. Дата предстоящих плановых ремонтных работ: текущего 2014-2015, капитального 2020г

сведения об организации, расположенной на объекте

- 1.6. Название организации (учреждения) (полное юридическое наименование – согласно Уставу, краткое наименование) : Бюджетное учреждение здравоохранения Республики Алтай «Перинатальный центр»
- 1.7. Юридический адрес организации (учреждения) \_\_\_\_\_  
 Республика Алтай, г.Горно-Алтайск, ул.В.И.Чаптынова, д.1

**2. Характеристика деятельности организации на объекте**

Дополнительная информация \_\_\_\_\_

### 3. Состояние доступности объекта

#### 3.1. Путь следования к объекту пассажирским транспортом

(описать маршрут движения с использованием пассажирского транспорта) Автобус №№1,3,4,5,6,7,8,9,20, 25,121,105,131,106,и т.д.(до остановки «Площадь Ленина») Автобус №2 (до остановки «Дом культуры»).  
наличие адаптированного пассажирского транспорта к объекту  
нет

#### 3.2. Путь к объекту от ближайшей остановки пассажирского транспорта:

3.2.1. расстояние до объекта от остановки транспорта от остановки «Площадь Ленина» - 620м., от остановки «Дом культуры» - 420м.

3.2.2. время движения (пешком) 10-15 мин.

3.2.3. наличие выделенного от проезжей части пешеходного пути (да, нет),

3.2.4. Перекрестки: нерегулируемые; регулируемые, со звуковой сигнализацией, таймером; нет

3.2.5. Информация на пути следования к объекту: акустическая, тактильная, визуальная; нет

3.2.6. Перепады высоты на пути: есть, нет (описать бордюры пешеходной дорожки. )

Их обустройство для инвалидов на коляске: да, нет

( )

#### 3.3. Организация доступности объекта для инвалидов – форма обслуживания

№ п/п	Категория инвалидов (вид нарушения)	Вариант организации доступности объекта (формы обслуживания)*
1	Все категории инвалидов и МГН	
	<i>в том числе инвалиды:</i>	
2	передвигающиеся на креслах-колясках	ВНД
3	с нарушениями опорно-двигательного аппарата	ДУ
4	с нарушениями зрения	ВНД
5	с нарушениями слуха	ДЧ-В
6	с нарушениями умственного развития	ДЧ-В

\* Указывается один из вариантов: “А”, “Б”, “ДУ”, “ВНД”.

### 3.4. Состояние доступности основных структурно-функциональных зон

№ п/п	Основные структурно-функциональные зоны	Состояние доступности, в том числе для основных категорий инвалидов **	Приложение	
			№ на плане	№ фото
1	Территория, прилегающая к зданию (участок)	ДУ		1
2	Вход (входы) в здание	ДУ		2,3
3	Путь (пути) движения внутри здания (в т.ч. пути эвакуации)	ДУ		8,16
4	Зона целевого назначения здания (целевого посещения объекта)	ДЧ-И (О,С,Г,У)		
5	Санитарно-гигиенические помещения	ДЧ-В		11,12, 13,14
6	Система информации и связи (на всех зонах)	ВНД		20
7	Пути движения к объекту (от остановки транспорта)	ДП-В		

\*\* Указывается: ДП-В – доступно полностью всем; ДП-И (К, О, С, Г, У) – доступно полностью избирательно (указать категории инвалидов); ДЧ-В – доступно частично всем; ДЧ-И (К, О, С, Г, У) – доступно частично избирательно (указать категории инвалидов); ДУ – доступно условно; ВНД – недоступно.

### 3.5. ИТОГОВОЕ ЗАКЛЮЧЕНИЕ о состоянии доступности ОСИ:

---

#### 4. Управленческое решение (проект)

4.1. Рекомендации по адаптации основных структурных элементов объекта:

№ п/п	Основные структурно-функциональные зоны объекта	Рекомендации по адаптации объекта (вид работы)*
1	Территория, прилегающая к зданию (участок)	Ремонт капитальный
2	Вход (входы) в здание	Ремонт капитальный
3	Путь (пути) движения внутри здания (в т.ч. пути эвакуации)	Ремонт капитальный
4	Зона целевого назначения здания (целевого посещения объекта)	Ремонт капитальный
5	Санитарно-гигиенические помещения	Ремонт капитальный
6	Система информации на объекте (на всех зонах)	Ремонт капитальный
7	Пути движения к объекту (от остановки транспорта)	Не нуждается
8	Все зоны и участки	

\* Указывается один из вариантов (видов работ): не нуждается; ремонт (текущий, капитальный); индивидуальное решение с ТСР; технические решения невозможны – организация альтернативной формы обслуживания.

4.2. Период проведения работ 2015-2016гг

в рамках исполнения паспорт доступности

*(указывается наименование документа: программы, плана)*

4.3. Ожидаемый результат (по состоянию доступности) после выполнения работ по адаптации доступно условно

Оценка результата исполнения программы, плана (по состоянию доступности) удовлетворительно

4.4. Для принятия решения требуется, не требуется *(нужное подчеркнуть)*:

4.4.1. согласование на Комиссии \_\_\_\_\_

*(наименование Комиссии по координации деятельности в сфере обеспечения доступной среды жизнедеятельности для инвалидов и других МГН)*

4.4.2. согласование работ с надзорными органами *(в сфере проектирования и строительства, архитектуры, охраны памятников, другое – указать)*

4.4.3. техническая экспертиза; разработка проектно-сметной документации;

4.4.4. согласование с вышестоящей организацией (собственником объекта);

4.4.5. согласование с общественными организациями инвалидов \_\_\_\_\_ ;

4.4.6. другое \_\_\_\_\_ .

Имеется заключение уполномоченной организации о состоянии доступности объекта (*наименование документа и выдавшей его организации, дата*), прилагается

\_\_\_\_\_

4.7. Информация может быть размещена (обновлена) на Карте доступности субъекта Российской Федерации \_\_\_\_\_

(*наименование сайта, портала*)

## 5. Особые отметки

### ПРИЛОЖЕНИЯ:

Результаты обследования:

1. Территории, прилегающей к объекту	на	<u>2</u>	л.
2. Входа (входов) в здание	на	<u>3</u>	л.
3. Путей движения в здании	на	<u>4</u>	л.
4. Зоны целевого назначения объекта	на	<u>5</u>	л.
5. Санитарно-гигиенических помещений	на	<u>3</u>	л.
6. Системы информации (и связи) на объекте	на	<u>2</u>	л.

Результаты фотофиксации на объекте \_\_\_\_\_ на 10 л.

Позэтажные планы, паспорт БТИ \_\_\_\_\_ на 16 л.

Другое (в том числе дополнительная информация о путях движения к объекту) \_\_\_\_\_

\_\_\_\_\_

\_\_\_\_\_



Руководитель  
рабочей группы

\_\_\_\_\_  
(Должность, Ф.И.О.) (Подпись)

Члены рабочей группы

Заместитель Главы администрации района  
(Должность, Ф.И.О.) (Подпись)

Иванов И.И.  
(Должность, Ф.И.О.) (Подпись)

В том числе:

представители общественных  
организаций инвалидов

Иванов И.И.  
(Должность, Ф.И.О.) (Подпись)

Председатель Комитета инвалидов  
(Должность, Ф.И.О.) (Подпись)

Сидорова И.И.  
(Должность, Ф.И.О.) (Подпись)

представители организации,  
расположенной на объекте

\_\_\_\_\_  
(Должность, Ф.И.О.) (Подпись)

\_\_\_\_\_  
(Должность, Ф.И.О.) (Подпись)

Управленческое решение согласовано "01" октября 20 14г.  
(протокол № 1)

Комиссией (название) БЧЗ РА «Перинатальный центр»

**ФОТО-ФИКСАЦИЯ РОДДОМ:**

**Фото №1**

**Пути движения на территории**



**Фото №2**

**Вход в здание**

**Входная площадка**

**Входная дверь**





Фото №3

Вход в здание

Входная площадка

Входная дверь



Фото №4

Тамбур



Фото №5

Тамбур



Фото №6

Вестибюль



Фото №7

Лестница



Фото №8

Коридор



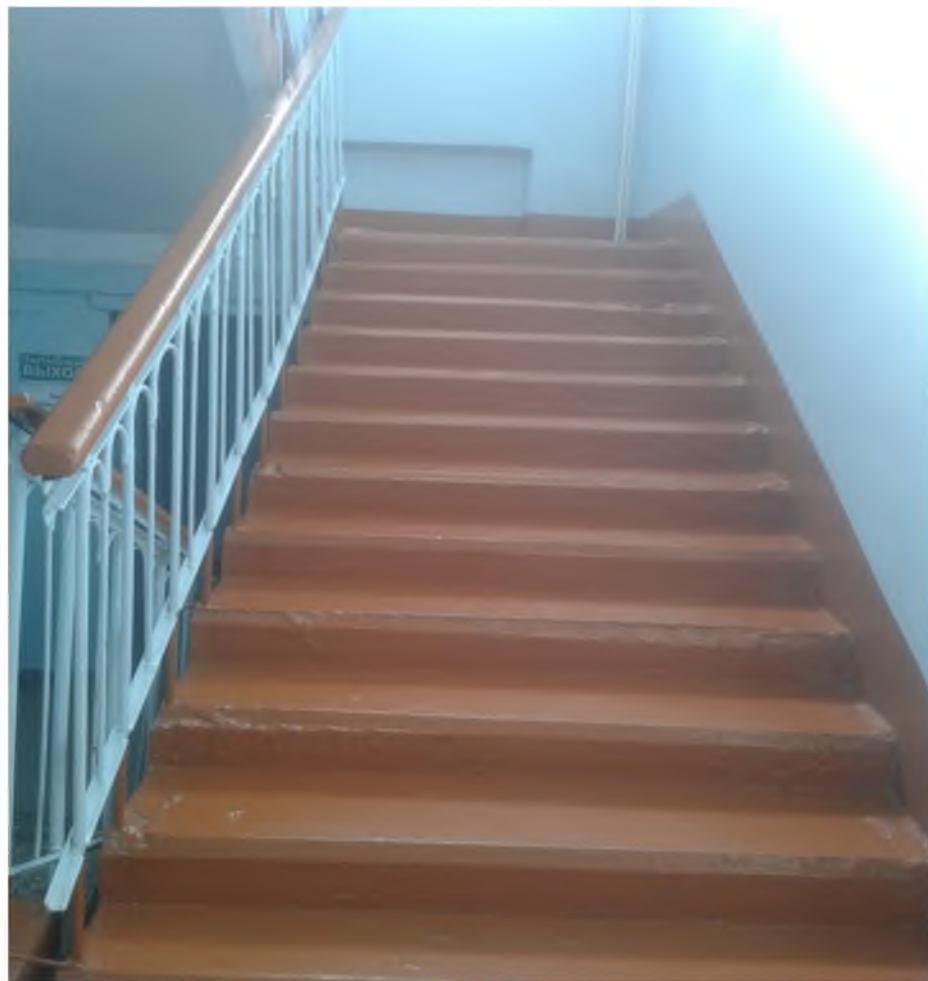

Фото №9

Зона целевого назначения (палата)



Фото №10

Зона целевого назначения (столовая)



Фото №11

Ванная комната



Фото №12

Душевая комната



Фото №13

Туалетная комната



Фото №14

Туалетная комната







Фото №17

Путь эвакуации



Фото №18

Выключатель





Фото №19

Розетка



Фото №20

Акустические средства





**Федеральная служба  
Государственной регистрации,  
кадастра и картографии  
Филиал ФГУП "Ростехинвентаризация - Федеральное БТИ" по  
Республике Алтай г. Горно-Алтайск  
ТЕХНИЧЕСКИЙ ПАСПОРТ**

на

Здание

*(тип объекта учета)*

ГУЗ "Республиканский перинатальный центр"

*(наименование объекта)*

**Адрес (местоположение) объекта учёта:**

Субъект Российской Федерации	<i>Республика Алтай</i>	
Район		
Муниципальное образование	тип	<i>городской округ</i>
	наименование	<i>г.Горно-Алтайск</i>
Населённый пункт	тип	<i>город</i>
	наименование	<i>Горно-Алтайск</i>
Улица (проспект, переулок и т.д.)	тип	<i>улица</i>
	наименование	<i>Чаптынова</i>
Номер дома	<i>№1</i>	
Номер корпуса		
Номер строения		
Литера	<i>А</i>	
Иное описание местоположения		

*Сведения о ранее произведённой постановке на технический учёт в ОТИ*

Инвентарный номер

Кадастровый номер

Штамп органа государственного технического учета о внесении сведений в

Единый государственный реестр объектов капитального строительства (ЕГРОКС)

Наименование учетного органа

*Филиал ФГУП "Ростехинвентаризация-Федеральное БТИ" по РА*

Инвентарный номер

**84:401:08648:0100:20001**

Кадастровый номер

Дата внесения сведений в ЕГРОКС

13.04.07г. 30/132

Паспорт составлен по состоянию на

" 8 " апреля 2010г.

Заместитель директора  
М.П.



(подпись)

( Куртова Л.А.)

(Фамилия И. О.)













### Экспликация

Дата записи	Литера по плану	Этаж (начальная с подвального)	№ помещения (квартиры)	№ помещения, кухни, коридора и т.п.	Назначение частей помещения: жилая комната, конторское помещение, классная комната, больничная палата т.д.	Площадь по внутреннему обмеру (кв.м.)										площадь лестничных клеток	высота помещения внутри от пола до
						Общая	в том числе								подсобная		
							конторская	гараж	культурно-просветит.	коммунально-бытовая	учебная	по назначению					
1	2	3	4	5	6	7	8	9	10	11	12	13	14	15	16	17	
	А	подв	1	1	лестничная клетка	18,7											
				2	вентиляционная	7,4									18,7		
				3	вентиляционная	14,2								7,4			
				4	вентиляционная	3,1								14,2			
				5	вентиляционная	3,9								3,1			
				6	коридор	18,6								3,9			
				7	склад	19,7								18,6			
				8	склад	19,2								19,7			
				9	склад	30,3								19,2			
				10	лифт	5,3								30,3			
				11	коридор	36,5								5,3			
				12	склад	23,0								36,5			
				13	склад	22,5								23,0			
				14	склад	22,7								22,5			
				15	склад	22,1								22,7			
				16	склад	22,4								22,1			
				17	склад	25,7								22,4			
				18	склад	38,1								25,7			
				19	склад	23,1								38,1			
				20	склад	23,9								23,1			
				21	склад	24,8								23,9			
				22	склад	23,1								24,8			
				23	склад	25,3								23,1			
				24	склад	20,1								25,3			
				25	склад	51,0								20,1			
				26	склад	21,9								51,0			
				27	коридор	49,9								21,9			
				28	склад	24,5								49,9			
				29	архив	37,0								24,5			
				30	архив	32,4								37,0			
				31	зал	46,7								32,4			
				32	лестничная клетка	18,8								46,7			
				33	склад	16,8									18,8		
				34	вентиляционная	2,2								16,8			
				35	вентиляционная	13,0								2,2			
				36	вентиляционная	2,2								13,0			
				37	склад	12,4								2,2			
				38	склад	9,9								12,4			
				39	склад	9,9								9,9			
				40	склад	0,9								9,9			
				41	склад	4,0								0,9			
				42	щитовая	6,1								4,0			
				43	вентиляционная	14,5								6,1			
				44	вентиляционная	1,6								14,5			
				45	коридор	23,3								1,6			
				<b>Итого по подвалу:</b>		<b>892,7</b>								<b>23,3</b>			
													<b>855,2</b>	<b>37,5</b>			



## Техническое описание здания

Литера   А   Год постройки   1975   Число этажей   три  

I		Наименование конструктивных элементов	Описание элементов (материал, конструкция или система, отделка и прочее)
		2	3
		Фундамент	ж/б блоки
		Наруж. внутр. капит. стены	кирпичные
		Перегородки	деревянные, кирпичные
перекрытия		Чердачное	ж/б плиты
		Междуэтажное	ж/б плиты
		Подвальное	ж/б плиты
		Крыша	жесть
		Полы	бетонные, доски по лагам, линолеум
отделка помещений		Окна	двойные створчатые, пластиковые
		Двери	одно и двупольные деревянные и пластиковые
отделка помещений		Внутренняя	штукатурка, побелка
		Наружная	
Отопление		Печи	
		Собственной	
		АГВ	
		Другое	
		Центральное отопл	центральное
Электро и сантехнические устройства		Электроосвещение	есть
		Водопровод	центральный
		Канализация	центральная
		Гор. водоснабжение	есть
		Ванны	есть
		Газоснабжение	
		Напольные эл.плит	есть
		Телефон	есть
		Радио	
		Телевидение	
		Сигнализация	
		Мусоропровод	
		Лифт	есть
		Вентиляция	есть
		Лестницы	есть
		Прочие работы	



РЕСПУБЛИКА АЛТАЙ  
МИНИСТЕРСТВО  
ЗДРАВООХРАНЕНИЯ



АЛТАЙ РЕСПУБЛИКАСЫНЫҢ  
СУ-КАДЫҚ АРНАУ  
МИНИСТЕРЛІГІ

Алтай Республикасының  
су-кадық арнау  
министрлігі

Сметное  
строения

Сметное  
строения

Поэтажный план строения  
по ул. Чаптынова №1  
Масштаб 1:100 Литер А  
1 этаж

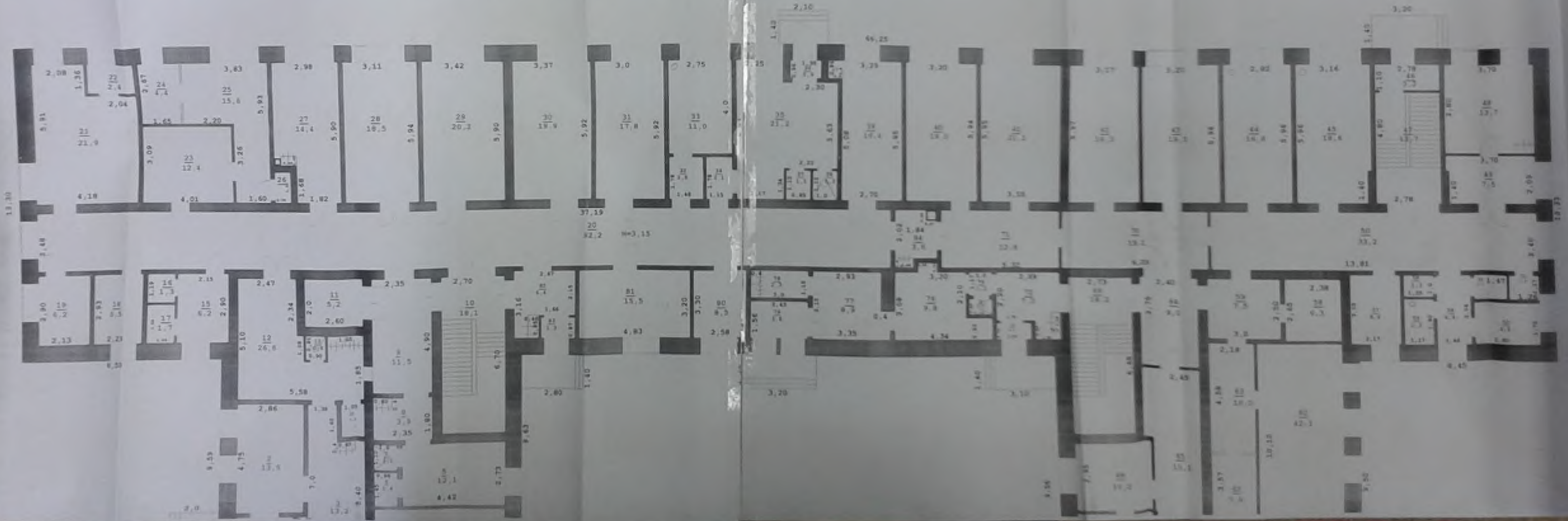





Масштаб 1:100 Литер А  
2 этаж

